

E.Ü. SAĞLIK BİLİMLERİ FAKÜLTESİ
DEKANLIĞI
FİYAT TEKLİFİDİR

SIRA NO	MALIN CİNSİ	MİKTARI	BİRİMİ	FİYATI	TUTARI
1	Braille Bina Vaziyet Planı	1	Adet	3500 TL	3500 TL
2	Braille Kat Vaziyet Planı	5	Adet	400 TL	2000 TL
3	Braille Asansör Kullanım Talimatı	2	Adet	150 TL	300 TL
4	Braille ve Latin Alfabeli Kabartmalı Küpeşte Yönlendirme	50	Adet	33 TL	1650 TL
5	Braille Kapı İsimliği	100	Adet	75 TL	7500
6	Engelli Yönlendirme Piktogramlar	5	Adet	200 TL	1000 TL
7	Cam Bandı	75	Metre	10 TL	750 TL
8	Dış Mekân Kılavuz İz 30 cm	35	Metre tül	90 TL	3150 TL
9	Dış Mekân Uyarıcı Yüzey 60 cm	15	Metre tül	180 TL	2700 TL
10	İç Mekân Kılavuz İz 30 cm	25	Metre tül	85 TL	2125 TL
11	İç Mekân Uyarıcı Yüzey 60 cm	115	Metre Tül	170 TL	19,550 TL
12	Banko Tipi İndüksiyon Döngü Sistemi	1	Adet	2250 TL	2250 TL
13	Salon Tipi İndüksiyon Döngü Sistemi	1	Adet	9750 TL	9750 TL
14	Acil Çıkış Sesli Yönlendirme Ünitesi	13	Adet	1900 TL	24,700 TL
15	Engelli Öğrenci Masası	1	Adet	4000 TL	4000 TL
16	Engelli Tuvaleti Seti	5	Adet	1650 TL	8250 TL
				TOPLAM:	93,175 TL

Fiyatlara %18 KDV dahil değildir.

KDV (%18)	16,771.5
TUTAR	93,175 TL
TOPLAM TUTAR	109,946.5 TL

- Sıra numarasına göre temsili görseller eklenmiştir. Ürünler değişiklik gösterebilir.



1-

EGE ÜNİVERSİTESİ EĞİTİM FAKÜLTESİ
DERSLİK BİNASI KAT PLANI

KAT	YERLEŞİM
BODURUM KAT	Yükseklik Ölçümü: 0,00 m Yükseklik Ölçümü: 0,00 m Yükseklik Ölçümü: 0,00 m
ZEMİN KAT	Yükseklik Ölçümü: 0,00 m Yükseklik Ölçümü: 0,00 m Yükseklik Ölçümü: 0,00 m
1. KAT	Yükseklik Ölçümü: 3,00 m Yükseklik Ölçümü: 3,00 m Yükseklik Ölçümü: 3,00 m
2. KAT	Yükseklik Ölçümü: 6,00 m Yükseklik Ölçümü: 6,00 m Yükseklik Ölçümü: 6,00 m

2-



3-



4-



5-



6-



7-



8-

9-



10-



11-

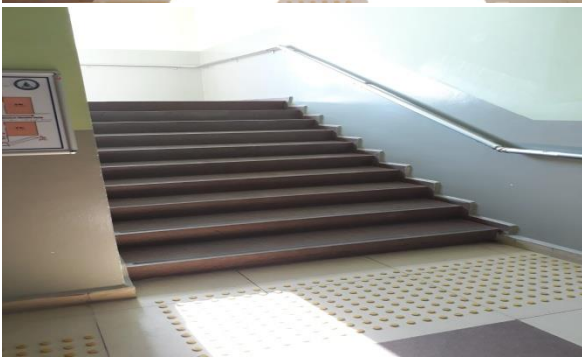

12-



13-





14-



15-



16-